ב"ה

חת"ת

שבת קודש

פרשת דברים

שבת חזון

ד' מנחם אב

ה'תשפ"ג - שנת הקהל

פרקי אבות - פרק ב'

נאמען:

---

www.KidsChitas.org

most pictures courtesy of Chinuch.org

לע"נ התינוק זאב ארי' ע"ה
בן יבלט"א הרה"ח ר' שניאור זלמן שי' גליק

חומש: פרשת דברים - עם רש"י

ראובן, גד, און האלב פון שבט מנשה
וועלן העלפן די אידן מיט די מלחמה
פאר דעם וואס זיי רוען אליין

ענינא דיומא: הלכות בית הבחירה

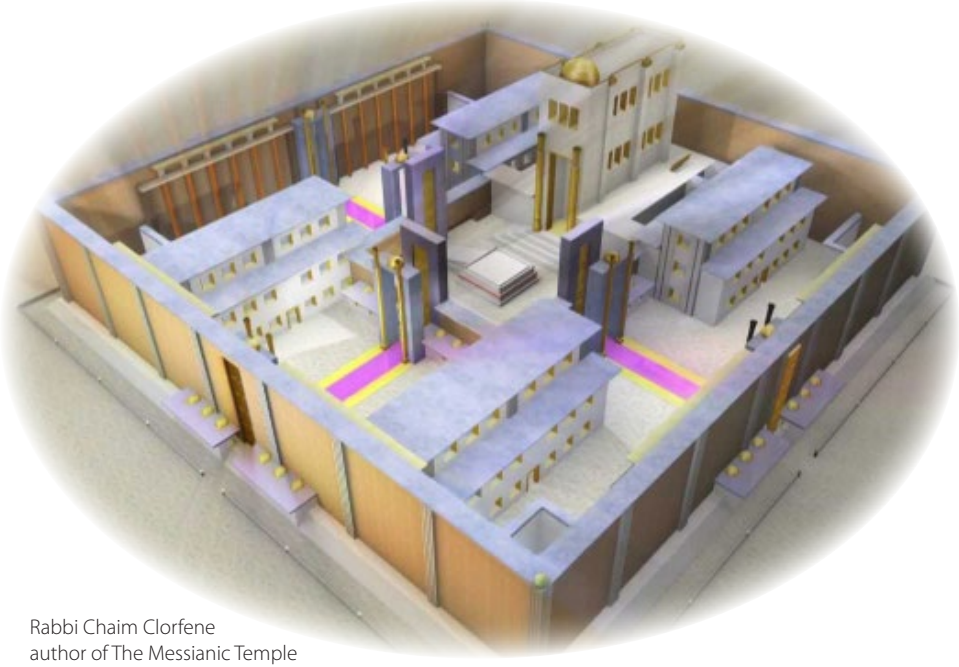

Rabbi Chaim Clorfene
author of The Messianic Temple

מיר לערנען וועגן
די בית המקדש

רמב"ם: הלכות איסורי ביאה

מצות לא תעשה שנ"ב:

"עֶרְוַת אֲחִי אָבִיךָ לֹא תְגַלֶּה" (פרשת אחרי)

מצות לא תעשה שמ"ז:

"וְאֶל אֵשֶׁת עֲמִיתְךָ לֹא תִתֵּן שְׁכָבְתְּךָ לְזָרַע" (פרשת אחרי)

מצות לא תעשה שמ"ו:

"וְאֶל אִשָּׁה בְּנִדַּת טֻמְאָתָהּ לֹא תִקְרַב" (פרשת אחרי)

א גר צדק דארף וועלן ווערן א איד
נאר כדי צו קענען טאן אלע מצוות פון ה'

תהלים: יום ד' (כ"ג - כ"ח)

טוֹב וְיָשָׁר ה' עַל כֵּן יוֹרֶה חַטָּאִים בַּדָּרֶךְ: יַדְרֵךְ עֲנָוִים בַּמִּשְׁפָּט וִילַמֵּד עֲנָוִים דַּרְכּוֹ:

ה' גיט אונז א רבי
וואס העלפט אונז
צו פירן זיך ווי ה' וויל

תניא: אגרת הקדש סימן א׳

״יום יום ידרשון ה׳ בכל לבם ובכל נפשם
ונפשם תשתפך כמים נוכח פני ה׳״

די צייט פון דאווענען
איז אן עת רצון צו פארשטארקן אונזער חיות
אין דינען ה׳

היום יום: ד׳ מנחם אב

״דער עיקר איז די ברכה פון ה׳ יתברך,
און די ברכה פארדינט מען
ווען מען איז א ערליכער איד״

די פרנסה פון א איד
קומט נאר פון ה׳