

La guía electoral más completa en español.



Pág 5, 6 y 7

Renueva las placas de tu auto sin tener que esperar por horas



Pág 10

Conoce a los dos finalistas para jefe de policía de Wichita



Pág 11



¡GRATIS!

Periódico Mensual

PLANETA VENUS

OCTUBRE 2022
Vol. 01 Edición 04

Los latinos son la segunda agrupación de votantes más grande del país.

¿Son acaso los más vulnerables?

Solo el 43% de los latinos en el distrito congresional de Wichita son elegibles para votar. Ellos pueden enfrentar más barreras que otros votantes.

Por Stefania Lugli

La población latina y de habla hispana en el condado de Sedgwick, la ciudad de Wichita y Kansas en general está creciendo. Con el aumento de la participación de la población viene un poder mayor: el derecho a influir en el cambio a través de la votación.

En el 2020, las personas que se identificaron como latinas o hispanas se convirtieron en la minoría racial o étnica más grande de la nación en una elección presidencial de los Estados Unidos, estableciendo un récord de 32 millones de votantes elegibles.

Votar es ejercer un derecho democrático. Pero, hay innumerables ejemplos de instituciones y políticos dedicados a dificultar la votación.

Tomemos el caso de Kansas alrededor del 2018, cuando un juez rechazó la ley del entonces secretario de Estado Kris Kobach para exigir que las personas demostraran su ciudadanía estadounidense antes de poder votar. El juez declaró inconstitucional la ley electoral, desmantelando rápidamente la ley del 2013 que obligaba a los habitantes de Kansas a presentar documentos que probaran su ciudadanía estadounidense.

"Fue realmente un requisito de 'papeles, por favor', que se atrevió a combinar el sentimiento anti derecho de voto y la xenofobia antinmigrante que desproporcionadamente se dirigió a los votantes latinos", dijo Micah Kubic, director ejecutivo de ACLU Kansas en una entrevista con Planeta Venus.

Justo en agosto de este año para las elecciones primarias, los votantes del condado de Sedgwick formaron filas sorprendentemente largas en varios centros de votación, incluidos los precintos donde había una población significativa de votantes minoritarios.

A medida que Kansas se acerca a las elecciones intermedias, surgen preguntas: ¿están los votantes de habla hispana comprometidos al mismo nivel que los angloparlantes? ¿Verá Wichita una segunda elección



Votantes en el condado Sedgwick durante las elecciones del 2018
Planeta Venus

consecutiva con una participación inusualmente alta? ¿Qué significan las elecciones del 2022 para el futuro del voto?

Kubic, lo resume así: "Vas a ver una participación muy alta en Kansas, especialmente entre las poblaciones que son las más vulnerables y atacadas por los extremistas. (La gente) está respondiendo y votando como si sus derechos dependieran de ello. Porque así lo hacen".

Una historia de engaño, exclusión e inaccesibilidad

Según datos del Pew Research Center, en Kansas, el 7.1% de la población elegible para votar es latina (150,000 latinos de un total de 2,100,000 habitantes de Kansas, reportando un total de 348,000 latinos en el estado).

Wichita reside dentro del 4to distrito congresional de Kansas, donde el 7.6% de la población votante elegible es latina (39,000 de 516,000). El distrito congresional abarca Wichita, tres universidades, Arkansas City y el único aeropuerto nacional del estado.

Entre los latinos en el distrito, solo el 43% es elegible para votar. Ese es el segundo número más bajo de votantes latinos elegibles por distrito en Kansas.

(Continúa en la pág. 3)

¡Música para todos los gustos!

RADIO POR INTERNET



www.planetavenus.online.

Apunta la cámara de tu celular en el código de abajo y descarga nuestra aplicación en tu celular



316-258-0867

www.planetavenus.online

NUESTRO EQUIPO



www.planetavenus.online

Planeta Venus Online es propiedad de AB&C BILINGUAL RESOURCES, LLC. Esta prohibida la reproducción total o parcial del contenido de este periódico sin autorización.

AB&C BILINGUAL RESOURCES, LLC
P.O. BOX 781742
WICHITA KANSAS 67278

EMAIL: planetavenus.online@gmail.com
TEL. 316-258-0867

JEFE EDITORIAL

CLAUDIA A. YAUJAR-AMARO

DEPARTAMENTO CREATIVO

AHIDA VELASCO
DANIELA SALAZAR

VENTAS

YAMIL YAUJAR

DISTRIBUCIÓN

RICARDO LANDEROS
ANALEAH HERNÁNDEZ

COLABORADORES

STEFANIA LUGLI

Diseño y traducción por AB&C BILINGUAL RESOURCES, LLC.

Los anuncios presentados en esta edición son solamente responsabilidad de sus anunciantes. Planeta Venus Online y AB&C Bilingual Resources, LLC no garantizan, respaldan o aseguran los productos o servicios aquí anunciados.

ANÚNCIATE CON NOSOTROS

316-258-0867

SOMOS EL MEDIO EN ESPAÑOL MAS INOVADOR DEL ÁREA DE WICHITA.

OPINIÓN EDITORIAL

Hola, ¿Qué tal los tratán los cambios de clima?

Ahora si podemos decir que estamos entrando al otoño y hablando de cambios qué tal los cambios que se avecinan con estas próximas elecciones. Si no estás enterado no dejes de leer toda nuestra edición pues es muy importante mantenernos informados, sobretodo cuando en las boletas electorales esta en juego nuestra tranquilidad como inmigrantes. Así es, este año en las boletas estarán personas que se la pasan buscando maneras de hacer la vida imposible a la comunidad inmigrante para que decidamos dejar el país por nuestra propia voluntad. Hemos luchado por años por Licencias de conducir y justo las elecciones son muy importantes pues cada año tenemos la oportunidad de elegir nuevos representantes y al estar informados podremos elegir personas que nos ayuden con leyes locales menos severas para las personas que solo buscamos trabajar y dar de comer a nuestras familias. Y si usted, al igual que yo, aún no puede votar, si podemos informarnos para motivar a nuestros amigos y familiares que si pueden votar. Así que ya sabe, si conoce a un ciudadano americano, de 18 años o más pidale que se registre y que vote, solo así lograremos un día obtener licencias de conducir para nuestra comunidad inmigrante lo cual hará más seguras nuestras comunidades. Octubre tambien es el mes de concientización del cáncer de mama y nos unimos a los buenos deseos para todas las personas que han enfrentado o están enfrentando esa enfermedad.

Por último quiero invitarlos a que se suscriban a nuestro boletín semanal, síguenos en nuestras redes sociales: Facebook, Instagram, Twitter y suscríbete a nuestro canal de YOUTUBE. Siempre estamos buscando la manera de mantener a nuestra comunidad de habla hispana informada y conectada. Gracias por tu apoyo. ¡A disfrutar de este bonito clima!

P.D. No olvides escuchar nuestra radio. Baja la aplicación a tu celular.

Atte.

Claudia Amaro

La mejor manera de recibir las noticias que nos importan

Boletín Semanal



ENVÍA LA PALABRA
NOTICIAS AL
316-844-1325 Y
RECIBE LAS
NOTICIAS EN TU
CELULAR.



Nuestra comunidad de habla hispana en diferentes puntos de Kansas ha vivido a ciegas por muchos años. Es decir, no hay fuentes de información local confiables que nos ayude a conocer más como funcionan nuestras ciudades, las celebraciones locales, eventos multiculturales, recursos y más. El tener acceso a esa información nos ayudaría a todos a tener una mejor calidad de vida y a ser más felices en nuestras comunidades. El conocer historias diferentes a las nuestras, nos harían más tolerantes y nos permitiría criar a nuestros hijos con raíces comunitarias más fuertes que les daría las herramientas para un mejor futuro. Recuerden que nuestra comunidad Latina será la minoría más grande en Estados Unidos y es importante que pensemos en ellos como los futuros líderes. Es por eso que para nosotros es tan importante informar a nuestra comunidad. Cada semana reunimos la información más importante y la compartimos en nuestro boletín semanal. Las personas que se suscriben a este recurso, reciben cada viernes un texto en su celular con un enlace, mismo que al abrirlo los lleva a un resumen de lo más relevante de la semana, incluyendo eventos para toda la familia. Tú también puedes recibir las noticias en tu celular, solo tienes que enviar un mensaje de texto con la palabra NOTICIAS al 316-844-1325 y seguir las instrucciones. ¡Házlo hoy mismo! y recibe información útil directamente en tu celular.

¿USTED O SUS SERES QUERIDOS SE VIERON AFECTADOS POR COVID-19?

¿Necesita ayuda para recuperarse de la pandemia?
Conéctese con los recursos hoy mismo.

Recovery Connect es un programa del condado Sedgwick que ayuda a la recuperación de la pandemia al conectar individuos, organizaciones sin fines de lucro y pequeños negocios a recuperarse del impacto negativo del COVID-19.

Recovery Connect es para todos los residentes del condado Sedgwick con especial énfasis de llegar a los más afectados y proporcionar un acceso equitativo para todos.

316-978-6737

www.recovery-connect.org
Email: recoveryconnect@wichita.edu



COVID-19 ECONOMIC
RECOVERY PROGRAM
A Sedgwick County Community Initiative



- Capacitación y educación laboral
- Asistencia para el cuidado de niños
- Ayuda con la renta, servicios públicos e internet, pruebas y vacunas COVID
- Cuidado de salud médica y mental
- Asistencia para llenar solicitudes
- Transporte

El voto latino en Kansas

Continúa de la página 1

¿Cuántos votantes latinos son elegibles para votar en cada distrito del Congreso de Kansas?

Wichita reside en el cuarto distrito del Congreso de Kansas. Entre los latinos del distrito, solo 43% son elegibles para votar. Ese es el segundo número más bajo de votantes latinos elegibles por distrito en Kansas.

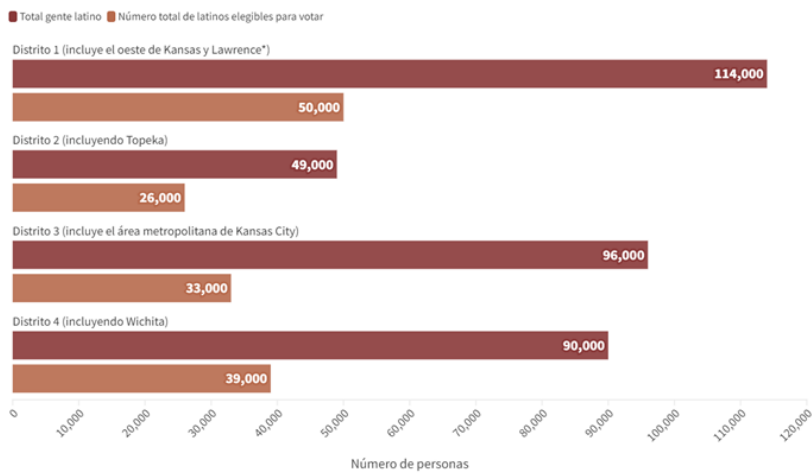

Datos: Pew Research Center análisis de datos del 2018 Censo • Gráfica por Stefania Lugli/Planeta Venus
 *Nota: Lawrence fue absorbido recientemente en el Distrito 1 del Congreso después de que la legislatura de Kansas votara para aprobar un nuevo mapa de redistribución a principios de este año.

En 2018, un grupo de mujeres de habla hispana en Wichita se reunieron para participar en una sesión de capacitación electoral en las oficinas del Peace and Social Justice Center para aprender y transmitir sus conocimientos electorales a otros miembros de la comunidad.

Guadalupe Tello fue una de esas mujeres. Se mudó a Wichita desde México en 2001 con sus hijos para reunirse con sus padres que se habían establecido en la ciudad.

Al asistir a los talleres comunitarios, Tello dijo que se dio cuenta de la profunda necesidad de accesibilidad electoral.

"Creo que los hispanos nos sentimos inseguros de votar. Por un lado, no sabemos mucho sobre por quién votar. Simplemente no tenemos la información", dijo Tello en una entrevista con Planeta Venus.

Con la falta de información, los votantes latinos y de habla hispana, especialmente aquellos que no hablan inglés, son vulnerables a mensajes confusos. Muchas tácticas informativas carecen de traducción al español y otras tienen un historial de promoción de falsedades para desautorizar a los votantes.

Un análisis del New York University's Brennan Center for Justice mostró que los votantes latinos corren un alto riesgo de desinformación en las elecciones de medio término de este otoño.

"Los latinos son la mayor parte de los votantes recién registrados de la nación y el blanco de leyes restrictivas que apuntan a frenar su creciente poder de voto", dijo un comunicado del Centro. "Cuando la demanda de información eclipsa su oferta, las brechas que siguen pueden permitir que la desinformación se arraigue y florezca".

Kubic, director ejecutivo de ACLU Kansas, dijo que, si bien hay mensajes intencionalmente manipuladores dirigidos a los votantes latinos, la brecha de información es culpa de los administradores electorales.

"Las personas deberían poder registrarse para votar y que se les comunique información sobre la votación en el idioma de su elección o en su primer idioma", dijo. "Varias personas de Kansas que son elegibles para votar tienen el español como su primer idioma. Deberíamos hacer un mejor trabajo para asegurarnos de que la información básica sobre el ejercicio de sus derechos esté disponible en español".

Janice Bradley, quien solía trabajar en el Peace and Justice Center de Wichita, ayudó a organizar las capacitaciones de habla hispana en 2018. Dijo que el Centro recibió dinero de la Kansas Health Foundation para fomentar el compromiso cívico.

"También hubo un movimiento en esa época para que las mujeres hicieran que sus hijos, que eran ciudadanos estadounidenses, votaran, incluso si ellas no eran ciudadanas", dijo Bradley. "Hicieron un trabajo increíble ayudando a la gente a registrarse para votar".

Planeta Venus solicitó datos de registro de votantes a la Oficina Electoral del Condado de Sedgwick desglosados por raza y etnia en los últimos cinco años, pero se le informó que la oficina no rastrea esto. En su sitio web, hay datos de registro de votantes disponibles para grupos de género y edad.

"No se trata solo de cerrarles el derecho al voto... es expulsar a la gente"

Tello, cada vez más consciente después de su formación electoral, comenzó a hacer un balance del voto ausente en su familia, notando que sus padres, hermanos y primos nunca llenaron una boleta.

"Solo pensé: '¿Qué está pasando aquí?'", dijo.

Tello y su hermana solicitaron primero las boletas y así enseñar a sus padres a votar. Dijo que a pesar de que no hablaba inglés, ella entendía cómo llenar la boleta mejor que sus padres.

Luego dirigió su organización personal a su lugar de trabajo, donde se dio cuenta de que había otra barrera más allá del idioma o la información: el transporte.

"En mi trabajo, había personas que decían que no votarían porque no tenían forma de llegar (a las urnas)", dijo Tello. Se sorprendió al darse cuenta de que algo aparentemente simple como el transporte era un serio obstáculo para los demás. Entonces, Tello se encargó de reclutar a sus hermanos para facilitar los viajes a las urnas.

"Me mantengo al pendiente de mi familia: preguntando si han votado, si van a votar, si solicitaron una boleta todavía, si hay algo que necesiten. Es lo que puedo hacer", dijo. "Si necesitan transporte para ir votar, o necesitan información sobre cómo llenar la boleta ... Es mejor pedir ayuda que no votar".

El derecho al voto refleja directamente la salud de una democracia, según Kubic. La democracia debe significar que cada persona dentro de una comunidad tiene una voz y puede ser parte de algo más grande que ellos.

"Todas estas cosas que dificultan la participación de los votantes latinos y de habla hispana en Kansas ... no se trata solo de cerrarles el derecho al voto. Se trata de excluirlos de la comunidad en general", dijo.

"Está echando a la gente fuera. Es absolutamente injustificable".

Janice Bradely y Guadalupe Tello durante un evento de registro de votantes en 2018

¿Estás presenciando algo preocupante mientras votas? Puedes llamar a la Línea Directa de Protección Electoral de ACLU Kansas para reportarlo. Los votantes con cualquier problema al registrarse para votar, durante el voto temprano o por correo, o durante la votación el día de las elecciones, pueden llamar a la ACLU para que investiguen.

INGLÉS 866-OUR-VOTE (866-687-8683)
 ESPAÑOL 888-VE-Y-VOTA (888-839-8682)

Bonny

Escanea el código y da like a nuestra página para ver nuestra nueva colección de temporada

Define Tu Estilo

¡Visítanos!
 201 E. 21st. N. Wichita KS
 316-295-6223

Haciendo la diferencia en las personas de Kansas.

Durante 80 años, Blue Cross and Blue Shield of Kansas ha sido la aseguradora más grande de nuestro estado. Al día de hoy, servimos a casi un millón de personas en Kansas. Trabajamos incansablemente para asegurarnos que nuestros miembros tengan acceso al cuidado médico que necesitan, apoyamos a nuestra comunidad médica y proveedores de salud, y se otorgan fondos a las comunidades y organizaciones sin fines de lucro, para ayudar a mejorar la salud y el bienestar de todos los habitantes de Kansas.



Visítanos en bcbsks.com



800-432-3990

PV 22 Una licencia independiente de Blue Cross Blue Shield Association.

1133 SW Topeka Blvd, Topeka, KS 66629

Planeta Venus te comparte la guía electoral más completa en tu idioma. Infórmate y ejerce tu derecho al voto.

Cómo registrarse para votar en las elecciones del 8 de noviembre en Kansas

Tiene hasta el 18 de octubre para registrarse para votar en la elección general.

Por Miranda Moore | The Wichita Beacon

Las elecciones generales en Kansas son el 8 de noviembre, lo que brinda a los votantes la oportunidad de decidir sobre los cargos locales, estatales y federales.

En la boleta electoral de noviembre están los cargos más altos del estado, incluidos gobernador, fiscal general, tesorero, secretario de estado y comisionado de seguros. Un asiento del Senado de los EE. UU. está en la boleta electoral, al igual que los asientos de todos los niveles del poder judicial estatal. Y los habitantes de Kansas en todo el estado votarán por primera vez por representantes en los distritos recientemente rediseñados para cada uno de los cuatro representantes del estado en el Congreso, 125 representantes en la cámara estatal y cinco escaños en la Junta de Educación del estado.

Los votantes también tendrán la oportunidad de opinar sobre dos enmiendas constitucionales propuestas. Una enmienda, si se aprueba, evitaría que los condados cambien la forma en que pueden seleccionar y destituir a los alguaciles del condado. El otro le daría a la legislatura autoridad para revocar las regulaciones establecidas por el gobernador u otras agencias estatales en el poder ejecutivo.

Si desea votar en las elecciones generales de este año, tiene hasta el 18 de octubre para registrarse. Aquí está cómo hacerlo.

¿Quién puede votar?

Para votar en Kansas, usted debe ser un ciudadano de los Estados Unidos y residente de Kansas que tenga 18 años de edad antes de la próxima elección. También debe registrarse en su oficina local de elecciones.

Bajo la ley de Kansas, si tiene una condena

estatal o federal por un delito grave, debe haber completado su sentencia, incluida cualquier libertad condicional o libertad bajo palabra, antes de poder registrarse nuevamente para votar.

¿Cómo me registro?

Para registrarse, los votantes deberán completar la solicitud de registro de votantes, ya sea en línea o en papel, utilizando el formulario, que está disponible en la oficina electoral de su condado.

Si se registra usando un formulario de papel, debe enviarlo por correo a la oficina electoral de su condado o entregarlo allí. Las direcciones de la oficina de cada condado están listadas en la parte inferior del formulario.

Para el Condado de Sedgwick, envíe el formulario a:

Sedgwick County Election Office
510 N. Main
Wichita, KS 67203-3798

También puede registrarse en línea en KSVotes.org. Actualmente proporciona la única opción de registro completo y en línea para hispanohablantes.

Hay algunos errores comunes que los nuevos votantes deberían evitar, según la portavoz del condado de Sedgwick, Nicole Gibbs. Estos incluyen: el no responder a las dos preguntas de elegibilidad en la parte superior del formulario, el no incluir números de identificación como un número de licencia de conducir de Kansas o los últimos cuatro dígitos de su número de Seguro Social, olvidarse de firmar la solicitud y olvidarse de marcar la casilla para seleccionar la afiliación a un partido político.

¿Qué pasa si mi nombre actual no coincide con el nombre en mi identificación?

Si ha cambiado su nombre legal desde la última vez que actualizó su registro de votante, debe enviar un nuevo formulario de registro de votantes. Si planea votar en persona, el nombre que use para registrarse se comparará con el nombre que proporcione y la identificación con fotografía que presentará al momento de votar.

¿Cómo puedo verificar mi registro?

Si ya se registró, puede verificar su registro de votante en <https://myvoteinfo.voteks.org/voterview>. Puede revisar la información del registro archivado en el estado, incluyendo su afiliación partidista, dirección, lugar de votación, boleta de muestra y los cargos políticos por los que puede votar.

¿Cuándo debo actualizar mi registro?

Si se ha mudado, cambiado su nombre o desea cambiar su afiliación a un partido, debe enviar un formulario de registro de votantes actualizado.

Si ya está registrado para votar y ha confirmado que su información está actualizada, no es necesario que se vuelva a registrar.

¿Cuál es la fecha límite para registrarse?

Para votar en las elecciones generales del 8 de noviembre, los votantes deben registrarse antes del 18 de octubre.

Es demasiado tarde para que los votantes cambien su afiliación partidista si actualmente están registrados en un partido político, esa fecha límite fue el 1 de junio, pero los votantes no afiliados pueden seleccionar una afiliación cuando voten en las urnas. Los votantes que deseen cambiar su afiliación partidista pueden enviar un nuevo formulario de registro de votantes después del 1 de septiembre.

¿Tengo que registrarme en un partido político?

No. La afiliación a un partido determina qué boleta recibirá para las elecciones primarias, pero la boleta para las elecciones generales del 8 de noviembre tendrá el mismo aspecto para todos los votantes.

La solicitud de registro que cada votante debe completar tiene la opción de seleccionar entre cuatro opciones para la afiliación a un partido: demócrata, republicana, libertaria o sin afiliación partidista.

¿Qué pasa si el inglés es mi segundo idioma?

El formulario de registro de votantes de Kansas está disponible en español.

Puede enviar el formulario impreso por correo a la oficina local de elecciones de su condado o entregarlo allí. Las direcciones de la oficina de cada condado están listadas en la parte inferior del formulario.

La oficina del secretario de estado también proporciona una guía de registro de votantes en español.

El sistema de registro de votantes en línea del estado sólo está disponible en inglés en este momento. Para las personas hispanohablantes que deseen registrarse en línea, la organización sin fines de lucro KSVotes.org proporciona un registro para votantes en español.

¿Qué pasa si tengo una discapacidad que requiere asistencia o adaptación?

Puede registrarse para votar por correo o en línea si no puede ir a su oficina local electoral. Usted puede completar los formularios de registro utilizando ayuda. También puede comunicarse con su oficina local electoral para solicitar recibir automáticamente boletas por correo anticipadas.

Si tiene preguntas adicionales sobre adaptaciones específicas para registrarse para votar, puede comunicarse con la oficina local de elecciones de su condado.

Sedgwick County election office:

Por internet:

<https://www.sedgwickcounty.org/elections/>

Correo electrónico:

voterinformation@sedgwick.gov

Teléfono: 316-660-7100

CALENDARIO ELECTORAL

2022

Martes, 18 de Oct: Último día para registrarse para votar.

Miércoles, 19 de Oct: Inicia el voto temprano por correo y en persona.

Martes, 1o de Nov: Último día para pedir una boleta por correo.

Lunes, 7 de Nov: Se cierra el voto temprano.

Martes, 8 de Nov: ELECCIÓN GENERAL



ELECCIONES GENERALES EN KANSAS EL 8 DE NOVIEMBRE DEL 2022



¡Las elecciones del 8 de noviembre son algo grande!

Habr  muchas contiendas estatales y locales en la boleta electoral, incluso para gobernador. Y decidiremos si contin an o no los jueces de la Corte Suprema de Kansas.

TAMBI N HABR  DOS ENMIENDAS CONSTITUCIONALES EN SU BOLETA.

Si se aprueban, estas enmiendas:

1. Se aumenta el poder de la Legislatura de Kansas permiti ndoles revocar cualquier decisi n **de una agencia ejecutiva** solo con el voto mayoritario
2. Se ordena la elecci n de los alguaciles del condado y se transfiere la autoridad para iniciar la destituci n de los alguaciles de los fiscales de distrito locales, al fiscal general del estado

COMO VOTANTE DE KANSAS...

Hay mucho en juego este a o. As  es como usted puede emitir su voto en Kansas.

1. Aseg rese de estar registrado para votar.

 verifique su registro existente, vuelva a registrarse si se ha mudado recientemente o reg strese para votar por primera vez! H galo en l nea **antes de la fecha l mite del 18 de octubre** en: [KSVotes.org](https://www.KSVotes.org)



2. Prep rese para votar temprano.

 votar por correo en Kansas es gratis, f cil y seguro! Complete una solicitud en l nea para recibir una boleta de voto temprano en [KSVotes.org](https://www.KSVotes.org)



3. Sea un votante informado.

Vaya a [KSBallot.org](https://www.KSBallot.org) para obtener m s informaci n sobre los temas que est n en su boleta, los candidatos y la enmienda constitucional propuesta.

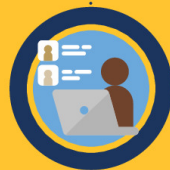

4.  VOTE!

 BOLETA DE VOTO TEMPRANO?

Si orden  una boleta anticipadamente,  puede votar tan pronto como la reciba! Regr selas por correo ll vela a un buz n asignado o d jela en su lugar de votaci n el d a de las elecciones. Encuentre estas ubicaciones en [KSBallot.org](https://www.KSBallot.org).

 TEMPRANO, EN PERSONA,?

 Quiere votar en persona antes del d a de las elecciones? Los lugares de votaci n temprana abrir n el **19 de octubre** en muchas ubicaciones. Verifique las fechas y ubicaciones en [KSBallot.org](https://www.KSBallot.org)

 EL D A DE LAS ELECCIONES?

 Quiere votar ese d a? Las urnas estar n abiertas hasta las 7 de la tarde el **8 de noviembre**. Encuentre su lugar de votaci n correspondiente en [KSBallot.org](https://www.KSBallot.org).

Puede obtener m s informaci n sobre las elecciones del 8 de noviembre y las enmiendas en la boleta electoral en www.thevoternetwork.org.



Voter Network es una organizaci n 501c(3) anti partidista sin fines de lucro enfocada en crear comunidades m s fuertes en Kansas a trav s de la educaci n y el compromiso de los votantes. The Voter Network no est  afiliada ni representa a ning n funcionario electoral.



EN ESTÁS ELECCIONES DEL 8 DE NOVIEMBRE HABRÁ DOS ENMIENDAS CONSTITUCIONALES EN TU BOLETA ELECTORAL EN KANSAS ¡CONOCE LOS HECHOS!

Kansas.- La Legislatura de Kansas ha puesto dos enmiendas constitucionales en la boleta electoral del 8 de noviembre.

1. La Enmienda de Veto Legislativo o Suspensión de las Regulaciones de la Agencia Ejecutiva cambiaría el equilibrio de poder actual al permitir que la Legislatura de Kansas revoque o suspenda cualquier regla o regulación adoptada por las agencias de la rama ejecutiva.

2. La Enmienda de Elección y Destitución del Sheriff del Condado en Kansas requeriría que los alguaciles del condado sean elegidos y le da la autoridad al fiscal general para comenzar el proceso para destituir o remover a los alguaciles de su cargo, en lugar del Fiscal de Distrito.

Dos enmiendas constitucionales que afectarán el sistema de controles y equilibrios de poder están en la boleta electoral del 8 de noviembre.

1. La Enmienda del Veto Legislativo (HCR 5014) Un voto **NO** protege la constitución, permitiendo a la legislatura estatal aprobar resoluciones que expresan desacuerdo con una regla o regulación promulgada por una agencia ejecutiva.

Actualmente, las agencias y funcionarios de la rama ejecutiva están autorizados por ley a promulgar reglas y regulaciones. Si la legislatura no está de acuerdo con ellos, pueden aprobar resoluciones que expresan su descontento o pueden aprobar nuevas

leyes.

Un voto **SÍ** cambia nuestra constitución para permitir que la legislatura estatal revoque o suspenda las reglas y regulaciones adoptadas por las agencias ejecutivas por un voto de mayoría simple.

Potencialmente, esto podría permitir a la legislatura anular las reglas y regulaciones de cualquier agencia de la rama ejecutiva, incluso las que ya están establecidas, como las que afectan la salud, la seguridad, el medio ambiente, las elecciones o la educación.

2. La Enmienda del Alguacil (HCR 5022)

Un voto **NO** no haría ningún cambio a la constitución y mantendría la ley actual con respecto a la elección y a los procedimientos para destituir a un alguacil de su cargo. Actualmente, los votantes pueden destituir a un alguacil presentando una petición con las firmas equivalentes a al menos el 40% de los votantes que votaron en la última elección del alguacil.

Un voto **SÍ** cambiaría nuestra constitución para exigir que, en todos los condados de Kansas, excepto en el condado de Riley, los alguaciles del condado sean elegidos por voto popular. El poder para iniciar la destitución del alguacil del condado sería quitado del Fiscal de Distrito y entregado al fiscal general de Kansas.

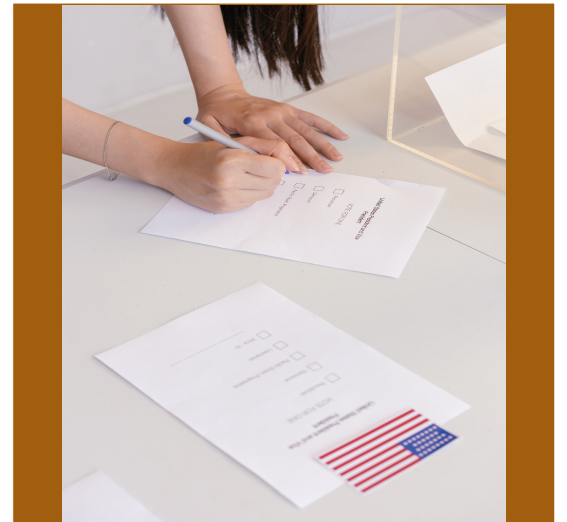

Tú quieres ser un votante informado. Pero, simplemente no quieres pasar horas buscando en Google. ¡Te hacemos el paro!

KSBOLETA.ORG

Power to the People: Mexican Prints from the Great War to the Cold War

Jean Charlot, *Tortillera con niño (descanso y trabajo)*, 1941. Litografía en color, 12.5 x 18.5 pulgadas. Colección de James y Virginia Moffett, Kansas City

En exposición hasta el sábado 31 de diciembre
 Arte dinámico e innovador que surgió de la Revolución Mexicana
 Las etiquetas/letreros de las obras de arte están en inglés y español

WICHITA ART MUSEUM
wichitaartmuseum.org/power-to-the-people
 1400 Museum Blvd, Wichita, KS 67203 (316) 268-4921

Envía la palabra NOTICIAS al 316-844-1325

INFORMACIÓN LOCAL EN TU IDIOMA, EN TU CELULAR

- Noticias
- Eventos
- Recursos
- Noticias importantes de última hora y más.

RECIBE TU CERTIFICADO DE ASISTENTE DE ENFERMERA

Pregúntanos cómo puede recibir la clase gratis!

Puedes ganar de \$12-\$20 la hora como asistente de enfermera!

Se habla Español
 877-376-8593
www.alliedhealthcareertraining.com

¡FAMILIAS UNIDAS!



20
OCT

Jueves, 20 de Octubre
5:30-7:30 PM



**Kansas Children's
Service League**

1365 N Custer
Wichita, KS 67203

\$50

INTERACTIVO Y ATRACTIVO

Sesiones de Salud Comunitaria

Asista a una sesión de salud comunitaria sin costo sobre comportamientos saludables. ¡Las sesiones son interactivas y nos ayudan a recuperar el control de nuestra salud!

Preguntenos cómo puede ganar una tarjeta de regalo de \$50 solo por asistir a una sesión de 1 hora. Los asistentes deben llegar al comienzo de la sesión para completar una encuesta previa y también completarán una encuesta posterior al final. Se sugiere inscripción previa:

www.FactsNotFearICT.com/healthsessions

Sesión 1: 6:00 PM



ACERCA DE LA SESIÓN

Esta Sesión se enfocara en comportamientos saludables. Nos sumergiremos en cómo podemos llevar una vida más saludable y estilos de vida más equilibrados. Obtenga conocimiento sobre planificación de comidas más saludables, ejercicio y alivio de estrés. ¡Es hora de recuperar nuestra salud!

WWW.FACTSNOTFEARICT.COM/HEALTHSESSIONS

****Reconocimiento de Asistencia Federal****

Esta oportunidad fue respaldada por 1 CPIMP211300-01-00 emitido por la Oficina del Subsecretario de Salud del Departamento de Salud y Servicios Humanos de los EE. UU. (HHS) como parte de un premio de asistencia financiera por un total de \$4,000,000 con el 100 por ciento financiado por la Oficina de Salud de las Minorías/OASH/HHS. El contenido es responsabilidad exclusiva de los autores y no representa necesariamente los puntos de vista oficiales ni el respaldo de la Oficina de Salud de las Minorías/OASH/HHS, o el gobierno de los EE. UU. Para obtener más información, visite <https://minorityhealth.hhs.gov>



S O C I A L E S



Los primos Fátima Samantha Avila y Luis Miguel Avila celebraron juntos sus XV años el pasado 8 de octubre en Wichita KS.



Planeta Venus quiere felicitar a los recién casados Jasmine y Alvaro Ponce. Les deseamos todo lo mejor en su nueva etapa.



Feliz cumpleaños a Airik y Melody Cordero que cumplen años este mes de octubre.

SÍGUENOS EN FACEBOOK Y COMPARTE TUS EVENTOS CON NOSOTROS ENVÍA TUS FOTOGRAFÍAS POR MENSAJE O POR CORREO ELECTRÓNICO A PLANETAVENUS.ONLINE@GMAIL.COM



APUNTA LA CÁMARA DE TU CELULAR AL CÓDIGO QR PARA IR A NUESTRA PÁGINA DE FACEBOOK



Amigos y familiares de Fhatima Samantha celebraron con ella sus XV primaveras.



Felicitemos a David Valenzuela quien cumplió 14 años. Aquí se encuentra acompañado de su mamá Eliana, su papá Martín y sus hermanitos.



Arriba: Un grupo de estudiantes de origen Paraguayo de Kansas State University y de Wichita State University se reunieron el pasado 1o de octubre en WSU para aprender sobre liderazgo.

Abajo: Nuestra Jefe Editorial de Planeta Venus, Claudia Yaujar-Amaro, recibió un reconocimiento como mujer de negocios de parte del Wichita Business Journal, aquí acompañada de sus colaboradores y familia.

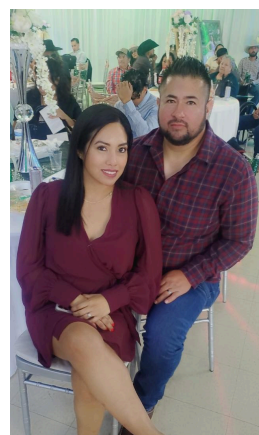

TRES MANERAS DE RESERVAR TU ESPACIO EN LA FILA EN LAS OFICINAS DE PLACAS DEL CONDADO DE SEDGWICK.

Sedgwick, Co. No es necesario esperar horas en la oficina de placas del condado Sedgwick para recibir un servicio. Ya sea que necesites un nuevo título para tu vehículo, una renovación de calcomanía, un permiso o una inspección, tienes tres opciones para reservar tu espacio:

En Persona: Si no tiene acceso a un teléfono o a una computadora, puede ir a la oficina de placas más conveniente para usted:

Douglas Tag Office: 2525 W. Douglas

Kellogg Tag Office: 5620 E. Kellogg

Por mensaje de texto: Para asegurar su lugar en la fila y saber cuantas personas están antes que usted puede enviar un texto al 316-395-2940, dependiendo a cual oficina desea asistir:

Para formarse en la fila de la oficina de la Kellogg envíe la palabra **SGKelloggTag** al 316-395-2940.

Para formarse en la fila de la oficina de la Douglas envíe la palabra **SGDouglasTag** al 316-395-2940.



Por Computadora: Apunte la cámara de su celular en el código QR de abajo. Elija la ubicación a la que desea asistir. Una vez que haya ingresado su nombre y número de teléfono, verá líneas y tiempos de espera para esas ubicaciones. También podrá programar una cita para una hora específica más adelante en el mes. Si decide que no desea continuar después de ver los tiempos de espera, cierre el navegador y no presione Siguiente.

El horario de atención sin cita previa en ambas ubicaciones es de 8:00 a. m. a 5:00 p. m. De lunes a viernes, excepto los días festivos designados por el condado.



Muebles y Electrodomésticos Usados de Calidad.

601 N. West St. Ste. 232

316.945.8866

Visita su sitio web 



DT's Outlet, llc.



Gran Servicio y Calidad en Costura y Alteraciones



Apunta la cámara de tu celular al código QR para visitar nuestra página de Facebook.



316-312-5294
Wichita Kansas

SÁBADO
5 DE NOV. 2022
11AM - 1PM

LA SALUD DE LOS HOMBRES IMPORTA

Foro Comunitario

THE CENTER
1914 E. 11TH ST. N. BLDG. B.
WICHITA, KS



PATROCINADO POR:
THE CENTER, IASIS CHRISTIAN CENTER Y HOPE FOR DA HOOD

Agenda

TEMAS SOBRE LA SALUD DE LOS HOMBRES Y ESTRATEGIAS DE PREVENCIÓN DEL COVID-19

Rendimiento
POR "HOPE FOR DA HOOD"

Almuerzo Taco Bar
PATROCINADO POR IASIS CHRISTIAN CENTER

ORADOR PRINCIPAL
DR. CALEB STEPHENS
De Lawrence Ks.

LOS PARTICIPANTES RECIBIRÁN
•BOLSA DE MANO
DEBE ASISTIR A TODO EL EVENTO DEL FORO DE LA COMUNIDAD
*PATROCINADO POR EL CENTRO CRISTIANO IASIS

**Reconocimiento de Asistencia Federal **
Esta oportunidad fue respaldada por 1 CPIMP211300-01-00 emitido por la Oficina del Subsecretario de Salud de los Estados Unidos. Departamento de Salud y Servicios Humanos (HHS) como parte de una concesión de asistencia financiera por un total de \$4,000,000 con el 100 por ciento financiado por la Oficina de Salud de las Minorías / OASH / HHS. Los contenidos son responsabilidad exclusiva del autor(es) y no representan necesariamente los puntos de vista oficiales de, ni un respaldo de la Oficina de Salud de las Minorías / OASH / HHS, o el Gobierno de los Estados Unidos.
Para obtener más información, visite <https://minorityhealth.hhs.gov>.

CLASIFICADOS

SE NECESITAN VOLUNTARIOS

El Salvation Army se prepara para ayudar en estas fechas festivas. Cada año reciben solicitudes de familias que necesitan asistencia durante la época navideña y también hacen entrega de chamarras a los más necesitados. Esta organización está en busca de voluntarios que ayuden con la distribución de chamarras del 17 al 21 de Octubre, para ayudar contestando telefonos y ayudando a las familias con sus solicitudes del 17 de octubre al 16 de noviembre y para poner la información de los solicitantes en computadora además de otras tareas del 19 de octubre al 30 de noviembre. Si desea ser voluntario puede llamar al 316-425-6133 o enviar un correo electrónico a brenda.awtrey@usc.salvationarmy.org



Limpieza de casas, oficinas y más.



316-821-6668

Ricos Antojitos Mexicanos estilo "Guanajuato" Estamos a sus órdenes viernes, sábados y domingos. **(231) 313-4463**

- *Guacamayas
- *Tamales
- *Tacos al vapor
- *Menudo
- *Pozole verde y rojo

TUPPERWARE
GRACIELA MARTÍNEZ
316-212-2716

LA CIUDAD DE WICHITA ESTA EN BUSCA DEL NUEVO JEFE DE POLICÍA

Conoce a los dos finalistas para el puesto de jefe de policía de Wichita.



Mario Knapp, 48, jubilado del Miami-Dade Police Department

Wichita, KS. Después de varios meses de búsqueda para cubrir la vacante de jefe de policía, han quedado dos finalistas para el puesto. El jefe interino, Lem Moore, se jubiló la semana pasada tras 31 años de servicio. El oficial Moore suplió por algunos meses al Jefe, Gordon Ramsey, quien renunció en marzo de este mismo año.

Knapp, de 48 años, se abrió camino desde un oficial de policía para el Departamento de Policía de Miami-Dade hasta el quinto rango más alto (mayor) en el octavo departamento de policía más grande de la nación. Se retiró el año pasado después de 27 años en la aplicación de la ley y después trabajó para WRAP Technologies, una empresa que produce sistemas de sujeción utilizados por la policía, durante poco más de un año.

Sullivan, de 60 años, subió de rango en el Departamento de Policía de Filadelfia durante 38 años hasta el segundo rango más alto (Deputy Commissioner) en el cuarto departamento de policía más grande de los Estados Unidos. Renunció en 2020 como parte de una reestructuración de liderazgo y comenzó a trabajar para MES Lawmen, una empresa de equipos para el cumplimiento de la ley que produce chalecos antibalas, uniformes y otros equipos tácticos.

Ambos candidatos dijeron que quieren mejorar la transparencia y generar confianza pública en el departamento de policía.

Se espera que el gerente de la ciudad, Robert Layton, tome una decisión definitiva a finales del mes de octubre para elegir al próximo jefe de policía de Wichita.



Joe Sullivan, 60, renunció al Philadelphia Police Department en el 2020

FOTOGRAFÍAS CORTESÍA DE LA CIUDAD DE WICHITA

¿SABES DONDE SE ENCUENTRA LA ESTACIÓN DE POLICÍA EN WICHITA MÁS CERCANA A TI?

El Departamento de Policía de Wichita está compuesta por personal uniformado y está organizada en cuatro oficinas. Cada una de las oficinas (Patrulla Norte, Patrulla Sur, Patrulla Este y Patrulla Oeste) opera desde una subestación de patrulla ubicada en sus cuadrantes asignados. Esto permite una respuesta rápida para brindar servicios de cumplimiento de la ley a través de su filosofía de policía comunitaria.

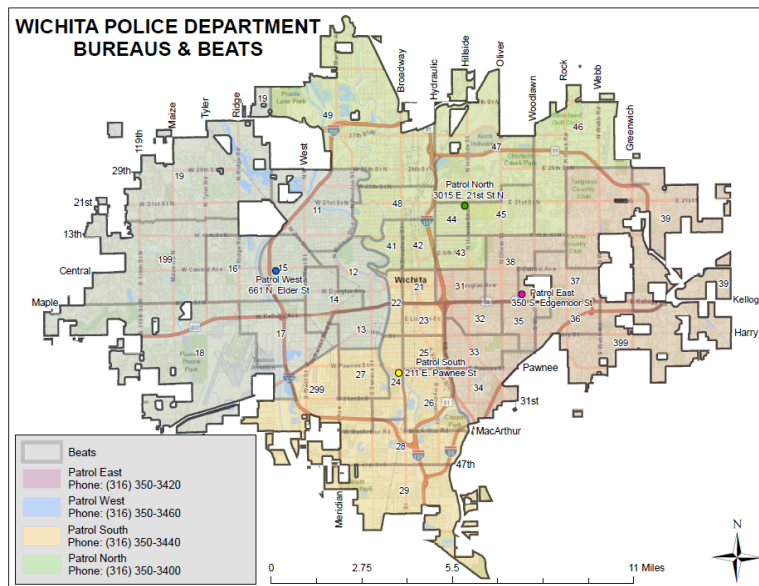

- Patrol North - 3015 E. 21st St. N., 316-350-3400
- Patrol South - 211 E. Pawnee, 316-350-3440
- Patrol East - 350 S. Edgemoor, 316-350-3420
- Patrol West - 661 N. Elder, 316-350-3460

ELECCIONES

A	N	C	A	N	D	I	D	A	T	O	E	D	E
C	S	E	R	S	E	V	A	N	O	O	B	C	
E	G	O	B	I	E	R	N	O	D	A	C	N	O
R	E	N	C	V	O	T	O	U	N	S	A	R	N
E	L	L	O	I	R	A	D	N	E	L	A	C	G
D	E	L	E	G	I	S	L	A	C	I	O	N	R
C	C	I	L	O	E	R	B	G	E	L	E	N	E
O	T	G	C	O	T	E	O	F	T	A	B	C	S
F	O	A	O	R	T	L	L	N	A	E	E	E	O
I	R	I	B	L	E	N	E	B	B	A	E	A	O
C	A	E	A	C	A	I	T	N	E	L	I	C	C
I	D	A	A	U	R	N	A	S	D	O	O	C	E
N	O	C	D	E	M	O	C	R	A	C	I	A	N
A	C	A	O	O	F	A	O	R	A	L	B	C	I

- BOLETA
- DEBATE
- DEMOCRACIA
- VOTO
- LEGISLACION
- CONGRESO
- ELECTORADO
- CANDIDATO
- CALENDARIO
- GOBIERNO
- URNAS
- OFICINA



6 de Noviembre, 2022



NO OLVIDES CAMBIAR LA HORA

RADIO POR INTERNET

La mayor variedad musical sólo la encuentras en www.planetavenus.online

Escanea el código y baja la aplicación ahora mismo a tu celular



**Niños sanos,
adultos exitosos**



**Elija el plan que le da más,
elija UnitedHealthcare**



**1-888-692-0166
uhccp.com/kansas**